

Grunddaten	Erfassungsbogen Nr.:	Rheinberg-26-16
Bereich AM: AM Rheinberg Erfassungsdatum: 10.03.2026		
Gehölzfläche	BAB: A57	von: 24,175 km bis: 24,100
Fahrtrichtung:	Niederlande	Landkreis/UNB: Kreis Wesel
AS/AK/AD:	AS Sonsbeck	
LSW?:	Ja	Höhe der LSW in m: 1,1
Bö./Neigung:	aufsteigend 1:2	Zuwegung Feldseite?: Nein
Einschränkungen:	FRS	Ja
	Beschilderung	Nein
	Zaunanlage	Nein
Sonstige Einschränkungen		

Maßnahmen Böschung				
Gehölzbestand verjüngen		ø 0,00 bis 0,10 m	450	m²
Baum in Bestand fällen		ø 0,50 bis 0,75 m	17	St.
ø 0,10 bis 0,30 m	82	St.	ø 1,00 bis 1,25 m	St.
ø 0,30 bis 0,50 m	23	St.	ø 1,00 bis 1,25 m	St.
Sonstiges:		Die Böschung verläuft zunächst 2,00 Meter ansteigend und dann anschließend 13,50 Meter abfallend. Der zu Verjüngung vorgesehene Gehölzbestand liegt im Bereich des Böschungsfußes 4 Meter Breite und		

Maßnahmen hinter LSW				
Gehölzbestand verjüngen		ø 0,00 bis 0,10 m		m²
Baum in Bestand fällen		ø 0,50 bis 0,75 m		St.
ø 0,10 bis 0,30 m		St.	ø 1,00 bis 1,25 m	0 St.
ø 0,30 bis 0,50 m		St.	ø 1,00 bis 1,25 m	0 St.
LSW rückseitig freischneiden		m	LSW beidseitig freischneiden	0 m
Sonstiges:		Die Böschung verläuft zunächst 2,00 Meter ansteigend und dann anschließend 13,50 Meter abfallend. Der zu Verjüngung vorgesehene Gehölzbestand liegt im Bereich des Böschungsfußes 4 Meter Breite und 2,00 Meter Breite in Bereich des Böschungskopfes.		

Verkehrssicherung				
https://ida.autobahn.de/workspaces/niederlassung-rheinland-arbeitskreis-rsa/apps/file-library/plaene-und-musterplaene				
Verk.sich. kürzerer Dauer Durchf.	1	St.	Formblatt:	AS2/2
Verk.sich. kürzerer Dauer Durchf.		St.	Formblatt:	
Verk.sich. kürzerer Dauer Durchf.		St.	Formblatt:	
Besonderheit:		Sperrzeiten Mo.-Do. 15-19Uhr; Fr.12-19Uhr		
z.B. Sperrzeiten				

Grunddaten	Erfassungsbogen Nr.:	Rheinberg-26-16

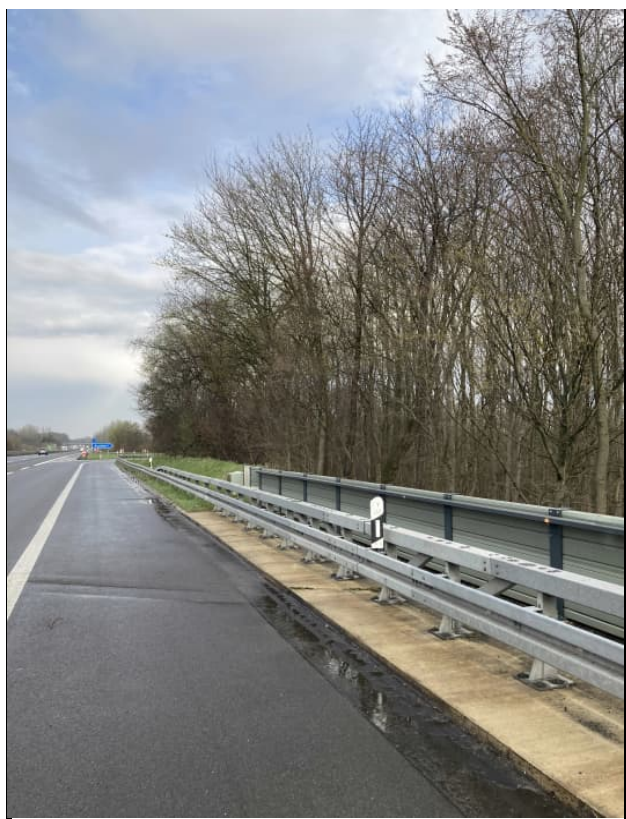

Sonstige Informationen